

Mladinska uganka meseca aprila



22. aprila

praznujemo **SVETOVNI DAN ZEMLJE**, vse od leta 1970.

Planet Zemlja nam skriva ogromno zanimivih dejstev in krajev. Pomagaj nam jih raziskati!

Poglej globoko v naravo in vse boš bolje razumel.
Albert Einstein

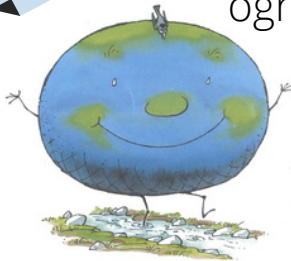

Ilustracije Marjan Manček

Ozemlje ZDA je razdeljeno na __ zveznih držav. Vključujejo tudi številna odvisna ozemlja in protektorate. Vsaka od držav ima svojo ustavo, svoje zakone in izvršilne organe.

Najvišje ležeča prestolnica na svetu je prestolnica Bolivije __ ____, ki leži na nadmorski višini 3.640 m.

Eden najbolj aktivnih vulkanov v Evropi je zagotovo _____ na Siciliji.

_____ je z osrednjim lokom s svetlobno odprtino 85 m največji kamniti most na svetu.

Najbolj suho mesto na Zemlji je puščava _____

Najdaljša reka na svetu je reka ____, ki teče kar skozi 10 držav, pohvali pa se lahko z dolžino 6650 km.



_____ je največje vodno telo, ki ni povezano s svetovnimi oceani

_____ (v angl., ali Severni rt) je je rt na otoku Magerøya na severu Norveške, kjer poleti Sonce ne zaide celo noč.

_____ je s 8848,86 metri nadmorske višine najvišja gora na Zemlji. Njegov vrh in greben predstavljata mejo med Nepalom in Tibetom.

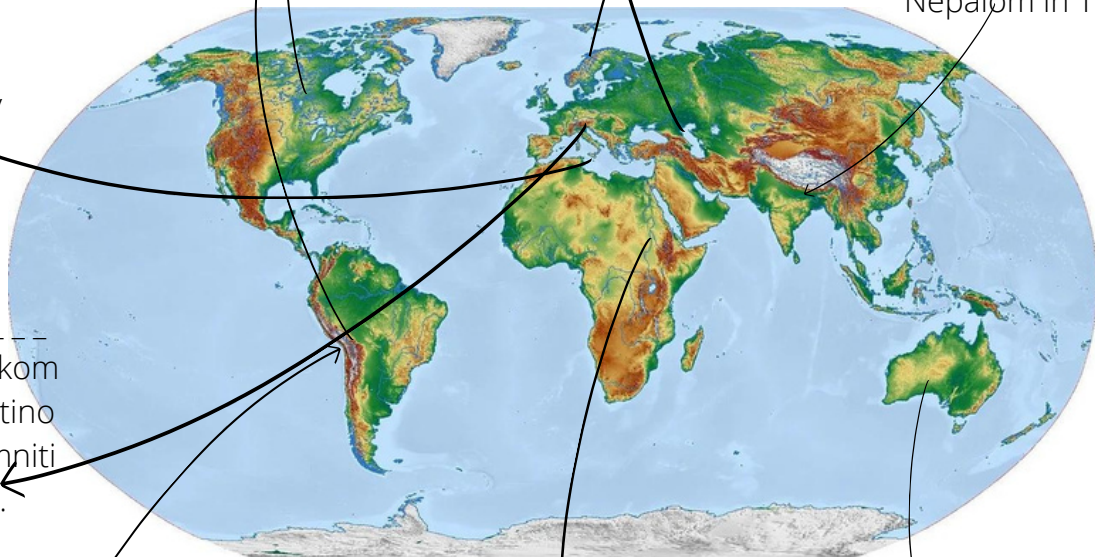

_____ ali Ayers Rock je največji osamelec na svetu, ki je znan že iz kamene dobe, ko so v Avstralijo pripluli Aborigini.

Ime in priimek _____

Starost: _____

Številka izkaznica: _____